Fingerfood

Börek oder Wraps und arabische Brot

Taboule Salat und Gemischter Salat

Falafel

Schafskäsewürfeln

eingelegten Oliven

Humus Sauce und Cocktailsauce

(10,90€ + MwSt. pro Person)

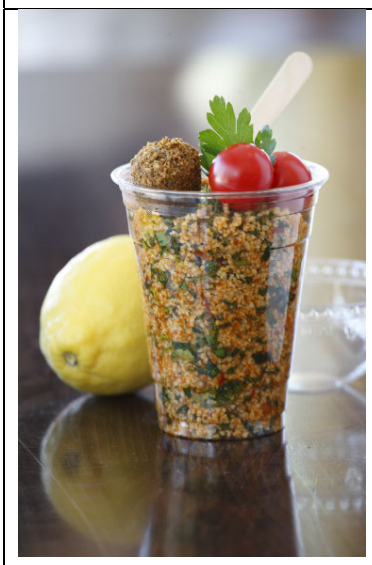

Buffet

Reis mit Pilzen, Kartoffeln

Gemischter Salat, Taboule Salat Krautsalat

Falafel

Schafskäsewürfeln

eingelegten Oliven

Humus-, Joghurt-, Tomatensauce

Fladenbrot oder arabische Brot

(13,90€ + MwSt. pro Person)

Mehr-Gänge-Menü

Vorspeise: Gemischter Salat, Taboule Salat, Krautsalat,

Falafel

Schafskäsewürfeln, eingelegten Oliven

Fladenbrot oder arabische Brot

Hauptspeise: Reis mit Gemüse, Pilzen, Kartoffeln und Fleischbällchen

Humus-, Joghurt-, Tomaten-, Cocktailsauce

Nachtisch: Tiramisu oder Basbusa
(16,90€ + MwSt. pro Person)

Gerne stellen wir Ihnen auch ein individuelles Catering zusammen

Restaurant Diwan
Johann-Joachim-Becherweg 23a
Tel.: 0171-3436578
E-Mail: Eyad@Diwan-Mainz.de